ભાસ્કર તમારો GST નૉલેજ સોર્સ

ભાસ્કર એક્સપર્ટ સમજાવે છે GSTની તમારા ઉપર થનારી અસર

વાંચો પાનાં નં.11

દિવ્ય ભાસ્કર

આપ વાંચી રહ્યા છો દેશનું સૌથી વિશ્વસનીય અને સૌથી ઝડપી વિકસતું અખબાર

કુલ પાનાં 20 + 4 + 8 (બાળભાસ્કર) = 32 ગુજરાત કિંમત ₹ 4.00, વર્ષ 13, અંક 247, મહાનગર

divyabhaskar.com | વડોદરા, શનિવાર, 20 મે, 2017 | વૈશાખ વદ-9, વિક્રમ સંવત 2073 | 14 રાજ્ય | 68 સંસ્કરણ

સેન્સેક્સ ↑	30434.79	30464.92
યુરો ↑	72.12	72.19
ડોલર ↓	64.84	64.64
સોનું (સ્ટાન્ડર્ડ) ↓	28910	28615
ચાંદી ↓	39200	39200

આરોગ્ય, શિક્ષણ સેવાઓ GSTમાં પણ ટેક્સ-ફ્રી રહેશે

રેલ ભાડાંમાં ફરક નહીં, વિમાનયાત્રા 10% સસ્તી, લક્ઝરી રેસ્ટોરાંમાં ભોજન 17% મોંઘું

IPL-10 આજનું રિઝલ્ટ

કોલકાતા v/s મુંબઇ

107 | 111
10 વિકેટ (18.5) | 4 વિકેટ (14.3)

મુંબઇનો ફાઇનલમાં પ્રવેશ

4 વિકેટ લેનાર કરણ શર્મા મેન ઓફ ધ મેચ

ન્યૂઝ બ્રીફ

ગુજરાતના શિક્ષણવિદ્ મનોજ સોની UPSCના સભ્યપદે

નવી દિલ્હી | ગુજરાતના શિક્ષણવિદ્ મનોજ સોનીની યુનિયન પબ્લિક સર્વિસ કમિશનના સભ્ય તરીકે નિમણૂક કરાઈ છે. સોની અમદાવાદની આંબેડકર ઓપન યુનિવર્સિટીના વાઇસ-ચાન્સેલર છે. તેઓ તેમણે વડોદરાની એમએસ યુનિ.માં વીસી રહી ચૂક્યા છે.

જો ખેલે વહી ખીલે

નવી દિલ્હી | સચિન તેન્ડુલકરની પોતાની બાયોપિક 'સચિન અ બિલિયન ડ્રીમ્સ' બાબતે શુક્રવારે પીએમ નરેન્દ્ર મોદીને મળ્યા. આ સમયે મોદીએ તેમને સંદેશ આપ્યો. જેને સચિને પોતાના ટ્વિટમાં લખ્યો.

કાઉન્સિલની બેઠકના બીજા દિવસે સર્વિસીસ પર GSTના દર નક્કી

સોનું-સિગારેટ સહિત 6 વસ્તુઓ પર ટેક્સ રેટ નક્કી નથી થયા

ભાસ્કર ન્યૂઝ | શ્રીનગર/નવી દિલ્હી

જીએસટી કાઉન્સિલે શુક્રવારે મોટા ભાગની સેવાઓ માટે ટેક્સદર નક્કી કરી લીધા છે. વસ્તુઓની જેમ તેમને પણ 5 સેગમેન્ટ 0 ટકા, 5 ટકા, 12 ટકા, 18 ટકા અને 28 ટકામાં વહેંચાઇ છે. નાણામંત્રીએ તેની જાહેરાત કરી છે.

જીએસટીમાં શિક્ષણ અને આરોગ્ય સેવાઓ પહેલાંની જેમ જ ટેક્સફ્રી રહેશે. રેલવે ટિકિટ પર ફરક નહીં પડે પણ વિમાનયાત્રા પર લાગતો ટેક્સ 10 ટકા સુધી ઓછો રહેશે.

ખાસ કરીને ઈકોનોમી ક્લાસમાં. જ્યારે લક્ઝરી રેસ્ટોરાંમાં ભોજન 17 ટકા સુધી મોંઘુ બનશે. જોકે, સોનું, સિગારેટ, બીડી, ટેક્સટાઇલ, ફૂટવેર જેવી 6 વસ્તુઓ અને કેટલીક સેવાઓના ટેક્સ નક્કી થઇ શક્યા નથી. તે માટે 3 જૂને દિલ્હીમાં ફરી બેઠક થશે. નવા ટેક્સદર 1 જુલાઇથી લાગુ થશે. ઉદ્યોગ જગતે અગાઉ જીએસટીના નવા દરોને આવકાર્યા હતા.

તમામ નવા દર 1 જુલાઈથી લાગુ થશે, મનોરંજન કર હવે સર્વિસ ટેક્સના રૂપમાં આપવો પડશે

સર્વિસીસ	વર્તમાન ટેક્સ	જીએસટીમાં
ટ્રક ટ્રાન્સપોર્ટ	4.5% હાલ 70% અબેટમેન્ટ છે. એટલે કે 30% હિસ્સા પર 15% ટેક્સ લાગે છે. તે બિલના 4.5% થાય છે.	5% 5%થી ઓછો રખાયો છે, કેમ કે તેનું મુખ્ય ઈનપુટ પેટ્રોલ-ડીઝલ જીએસટીની બહાર છે. તેથી ઈનપુટ ટેક્સ ક્રેડિટ નહીં મળે.
ટ્રેન	0% મેટ્રોરેલ, લોકલ ટ્રેન, ધાર્મિક અને હજયાત્રાઓ પર ટેક્સ નથી. ■નોન-એસી ટ્રેન ટિકિટ પર કોઈ ટેક્સ નથી લાગતો.	0% તેમના પર હવે કોઈ ટેક્સ નહીં લાગે. ■એટલે કે કોઈ ફેરફાર નહીં. ■નોન-એસી ટ્રેન ટિકિટ પર જીએસટીમાં પણ ટેક્સ નહીં.
કેબ એગ્રીગેટર	6% ઓલા-ઉબેર જેવા કેબ એગ્રીગેટર પર હાલ 6% ટેક્સ લાગે છે.	5% આ સર્વિસીસને 5% વાળા સ્લેબમાં રખાઈ છે. ■એટલે કે 1% ઓછો.
એર ટ્રાવેલ	15% 15% હાલ ઈકોનોમી અને બિઝનેસ ક્લાસ બંને માટે એકસરખો 15% ટેક્સ લાગે છે, પરંતુ જીએસટીમાં તેને 2 ભાગમાં વહેંચી દેવાયો છે.	5% 5% ઈકોનોમી ક્લાસ માટે 5% ટેક્સ. ■એટલે કે 10%ની બચત. 12% બિઝનેસ ક્લાસ માટે 12% ટેક્સ. ■એટલે કે 3%ની બચત.

■ ઇ-કોમર્સ કંપનીઓએ સપ્લાયર્સને પેમેન્ટ પહેલાં 1% ટીસીએસ કાપવો પડશે, પરંતુ તેનાથી ગ્રાહક પર કોઇ અસર નહીં થાય. સપ્લાયરને આની ઇનપુટ ક્રેડિટ મળશે.

સર્વિસીસ	તાજેતરનો ટેક્સ	જીએસટીમાં
રેસ્ટોરાં	11% ફૂડ બિલના 40 ટકા ભાગ પર 15 ટકા ટેક્સ લાગે છે. તેને સંપૂર્ણ બિલના પ્રમાણે જોડશો તો આ 6 ટકા હોય છે. હાલ વેટ સમગ્ર બિલ પર 5 ટકા લાગે છે. બંને જોડીને જમવા પર કુલ ટેક્સ 11 ટકા લાગે છે. જીએસટીમાં તેને ત્રણ ભાગમાં વહેંચી દેવાયો છે.	12% નોનએસી રેસ્ટોરાંમાં ફૂડ બિલ પર 12% લાગશે. ■ એટલે કે 1% વધુ. 18% દારૂ લાઈસન્સ, એસી વાળાં રેસ્ટોરાંમાં 18% ટેક્સ. ■એટલે કે 7% વધુ. 28% લક્ઝરી રેસ્ટોરાં પર 28 ટકા ટેક્સ રેટ લાગુ થશે. ■ એટલે કે 17% વધુ.
હોટલના રૂમ	10% અત્યારે 3000 રૂપિયા સુધી ભાડા પર કોઈ ટેક્સ નહીં. તેનાથી વધુ રૂમ ભાડા પર રાજ્યનો 10 ટકા લક્ઝરી ટેક્સ લાગે છે. એટલે કે હોટલના રૂમ મોંઘા થશે. હાલ કેન્દ્રનો કોઈ ટેક્સ નથી લાગતો.	1000 રૂપિયાથી ઓછા ભાડા પર કોઈ ટેક્સ નહીં લાગે. 12% 1000-2500 રૂપિયાના રૂમ પર. 18% 2500થી 5000 રૂ.સુધીના રૂમ પર. 28% 5000 રૂ.થી વધારેના રૂમ પર.
ટુર એન્ડ ટ્રાવેલ્સ	15% હાલ 15 ટકા લાગે છે. જોકે ટૂર બિલમાં કેટલીક વસ્તુઓ પર આ ટેક્સથી છૂટ મળે છે.	18% જીએસટીમાં તેના પર 18% ટેક્સ લાગશે. ■ એટલે કે ટેક્સ રેટ 3% વધી જશે.

ટેલિકોમ, બેન્ક, વીમા, ફાઇનાન્શિયલ સર્વિસ 3 ટકા સુધી મોંઘી થઇ શકે છે | ટેલિકોમ, વીમા, બેન્ક અને ફાઈનાન્શિયલ સર્વિસ પર અત્યારે 15 ટકા સર્વિસ ટેક્સ લાગે છે. જીએસટીમાં તેના પર 18 ટકા ટેક્સ લાગશે. એટલે કે 3 ટકા ટેક્સ વધારે લાગશે.

સિનેમા ટિકિટ, રેસિંગ, બેટિંગ | અત્યારે સિનેમા ટિકિટ પર 20 ટકા રાજ્યનો મનોરંજન ટેક્સ અથવા લક્ઝરી ટેક્સ લાગે છે. વધારે રાજ્યોમાં તેના પર સર્વિસ ટેક્સ નથી. જ્યાં મનોરંજન ટેક્સ 28 ટકા કરતાં વધારે છે ત્યાં સસ્તો થઇ શકે છે.

વેપારી સંગ્રાહખોરી ન કરે : આઢિયા

મારી સલાહ છે કે સંગ્રાહખોરી ન કરો. ટેક્સના જે દર છે. ગ્રાહક પાસે તે વસૂલો. વધારાના દર મુજબ કિંમત ન વધારો. સરકાર જલદી સંગ્રાહખોરી, નફાખોરી પર નજર રાખવા માટે સિસ્ટમ તૈયાર કરશે. જે બેલેન્સશીટ જોઈને તપાસ કરશે કે ટેક્સ બદલવાનો ફાયદો ઉઠાવીને નફાખોરીતો નથી કરીને. - હસમુખ આઢિયા, મહેસૂલ સચિવ

GST શું છે, તેની તમારા ખિસ્સા પર શું અસર થશે 2 મિનિટના વીડિયોમાં તે જાણવા માટે વિઝિટ કરો divyabhaskar.com

GSTની અસરથી એફએમસીજી કંપનીના શેર 3.6% ઊંચકાયા

જીએસટીના રેટ નક્કી થયા બાદ FMCG કંપનીના શેર્સમાં આજે ઉછાળો જોવા મળ્યો હતો. હેર ઓઈલ, સાબુ અને શેમ્પુ તેમજ ટૂથપેસ્ટ જેવી સામાન્ય ઉપયોગની વસ્તુઓ જીએસટીમાં સસ્તી થવાથી આજે એફએમસીજી કંપનીઓના શેરમાં આજે 3.6 ટકાનો ઉછાળો જોવા મળ્યો હતો. એફએમસીજી કંપનીઓનો ઈન્ડેક્સ 1.86 ટકા વૃદ્ધિ સાથે બંધ થયા હતા.

કાઉન્સિલની બેઠકના પહેલા દિવસે ગઈકાલે નિર્ણય લેવાયો હતો કે સામાન્ય ઉપયોગમાં લેવાતી વસ્તુઓ જેમ કે સાબુ, હેર ઓઈલ, ટૂથપેસ્ટ પર 18 ટકા ટેક્સ લેવાશે. હાલ આ પ્રોડક્ટ્સ પર 22થી 24 ટકા જેટલો ટેક્સ વસૂલવામાં આવે છે.

GSTમાં આર્યુવેદિક પ્રોડક્ટ પર 12 ટકા ટેક્સ

નવી દિલ્હી | જીએસટીમાં આયુર્વેદિક પ્રોડક્ટ પર 12 ટકા ટેક્સ રેટ રખાતા ઉદ્યોગમાં નારાજગીનું વાતાવરણ જોવા મળી રહ્યું છે. જીએસટી કાઉન્સિલે આયુર્વેદિક દવાઓ અને પ્રોડક્ટ્સ પર 12 ટકા ટેક્સ નક્કી કર્યો છે. કાઉન્સિલના આ નિર્ણયને કારણે આયુર્વેદિક દવા અને પ્રોડક્ટનું નિર્માણ કરતી અગ્રણી કંપનીઓમાં નારાજગીનું વાતાવરણ જોવા મળી રહ્યું છે. અગ્રણી કંપની ડાબરે આજે નિર્ણય સામે નિરાશા વ્યક્ત કરતા કહ્યું હતું કે આ નિર્ણયની આયુર્વેદિક ઉદ્યોગ પર પ્રતિકૂળ અસર પડશે. આવી સામગ્રીઓ પર કર વધારવાનું પગલું સરકારના પરંપરાગત ભારતીય ઔષધને પ્રોત્સાહન આપવાના પ્રયાસોને અસર થશે.

આ વર્ષે 1.25 લાખ નવા કૃષિ વીજ જોડાણ : રૂપાણી

ભાસ્કર ન્યૂઝ | ગોંડલ

ગોંડલ શહેરના માર્કેટિંગ યાર્ડ ખાતે રાજ્યના મુખ્ય મંત્રી વિજયભાઈ રૂપાણીના હસ્તે કૃષિ મહોત્સવને ખુલ્લો મૂકવામાં આવ્યો હતો. આ તકે મુખ્યમંત્રીએ જણાવ્યું હતું કે 2013 સુધીના તમામ અરજદારોને 2017 સુધીમાં કનેકશનો પુરા પાડવામાં આવશે. ત્યાર બાદ પણ 1.25 લાખ નવા જોડાણો આપવામાં આવશે. મુખ્ય મંત્રીએ રાજ્ય સરકારને ખેડૂતો અને ગરીબોની સરકાર ગણાવી હતી. મુખ્યમંત્રી વિજયભાઈ રૂપાણી હેલીકોપ્ટર દ્વારા માર્કેટિંગ યાર્ડ ખાતે પહોચતા કાઠીયાવાડી ઢબે દબદબા ભેર સ્વાગત કરવામાં આવ્યું હતું. કૃષિ મહોત્સવમાં કેન્દ્રીય મંત્રી રામ ક્રીપલજી યાદવ, કેન્દ્ર ફૂડ પ્રોસેસિંગ મંત્રી સાધ્વી નિરંજન જ્યોતીજી, રાજ્ય મંત્રી મનસુખભાઈ માંડવીયા, કૃષિ મંત્રી ચીમનભાઈ સાપરિયા હાજર હતા.

...અનુસંધાન પાના નં.15

1.58 લાખ પરિવારો વીજ વિહોણા

ગાંધીનગર | કેન્દ્રીય ઉર્જા રાજ્યમંત્રી પીયૂષ ગોયલે કહ્યું છે કે ગુજરાતમાં 1003 વિસ્તારોના 1.58 લાખ પરિવારો વીજળીથી વંચિત છે. દિલ્હીથી વીડિયો કોન્ફરન્સ દ્વારા સંબોધન કરતા ગોયલે કહ્યું હતું અત્યારે દેશમાં 13469 ગામડાઓનું વીજળીકરણ તા. 15 મે, 2017 સુધીમાં થઇ ગયું છે, હવે 4983 ગામમાં વીજ પુરવઠો બાકી છે.

અમેરિકામાં ગેરકાયદે ઘૂસેલા ગુજરાતીનું કસ્ટડીમાં મોત

એજન્સી | ન્યૂયોર્ક

અમેરિકામાં ગેરકાયદે પ્રવેશ કરવા બદલ એટલાન્ટા એરપોર્ટ પર અટકાયત કરીને યુએસ કસ્ટમ્સની કસ્ટડીમાં રખાયેલા 58 વર્ષીય ગુજરાતી અતુલકુમાર બાબુભાઇ પટેલનું શ્વાસની તકલીફને કારણે એટલાન્ટાની ગ્રેડી મેમોરિયલ હોસ્પિટલમાં દાખલ કરાયા મૃત્યુ નીપજ્યું છે. અતુલકુમારને બે દિવસ સુધી એટલાન્ટા સિટી ડિટેન્શન સેન્ટર ખાતે યુએસ ઈમિગ્રેશન એન્ડ કસ્ટમ્સ એન્ફોર્સમેન્ટ દ્વારા કસ્ટડીમાં રાખવામાં આવ્યા હતા.

...અનુસંધાન પાના નં.15

આઈસીઈ કસ્ટડીમાં 8નાં મોત

આઈસીઈ કસ્ટડીમાં અતુલકુમાર પટેલનું મૃત્યુ નીપજતા ચાલુ સપ્તાહે આઈસીઈની કસ્ટડીનો મૃત્યુઆંક બે થઈ ગયો છે. 2017માં આઈસીઈની કસ્ટડીમાં આવા આઠ લોકો મૃત્યુ પામ્યા છે. કસ્ટડીમાં મૃત્યુ પામેલા અતુલકુમાર આવી આઠમી વ્યક્તિ છે.

અસંભવની વિરુદ્ધ

કલ્પેશ યાજ્ઞિકની વિચારોત્તેજક કોલમમાં આજે

નિષ્ફળતા-અપમાનને પોતાની ભુજાઓથી ચરણોમાં પટકી નાખો, કારણ કે તમે મરવા નહીં કંઇક કરવા માટે જન્મ્યા છો...

વાંચો દેશ-વિદેશ પાને

ચૂંટણીપંચ EVM ચેલેન્જ માટે તૈયાર, આજે ડેમો યોજશે
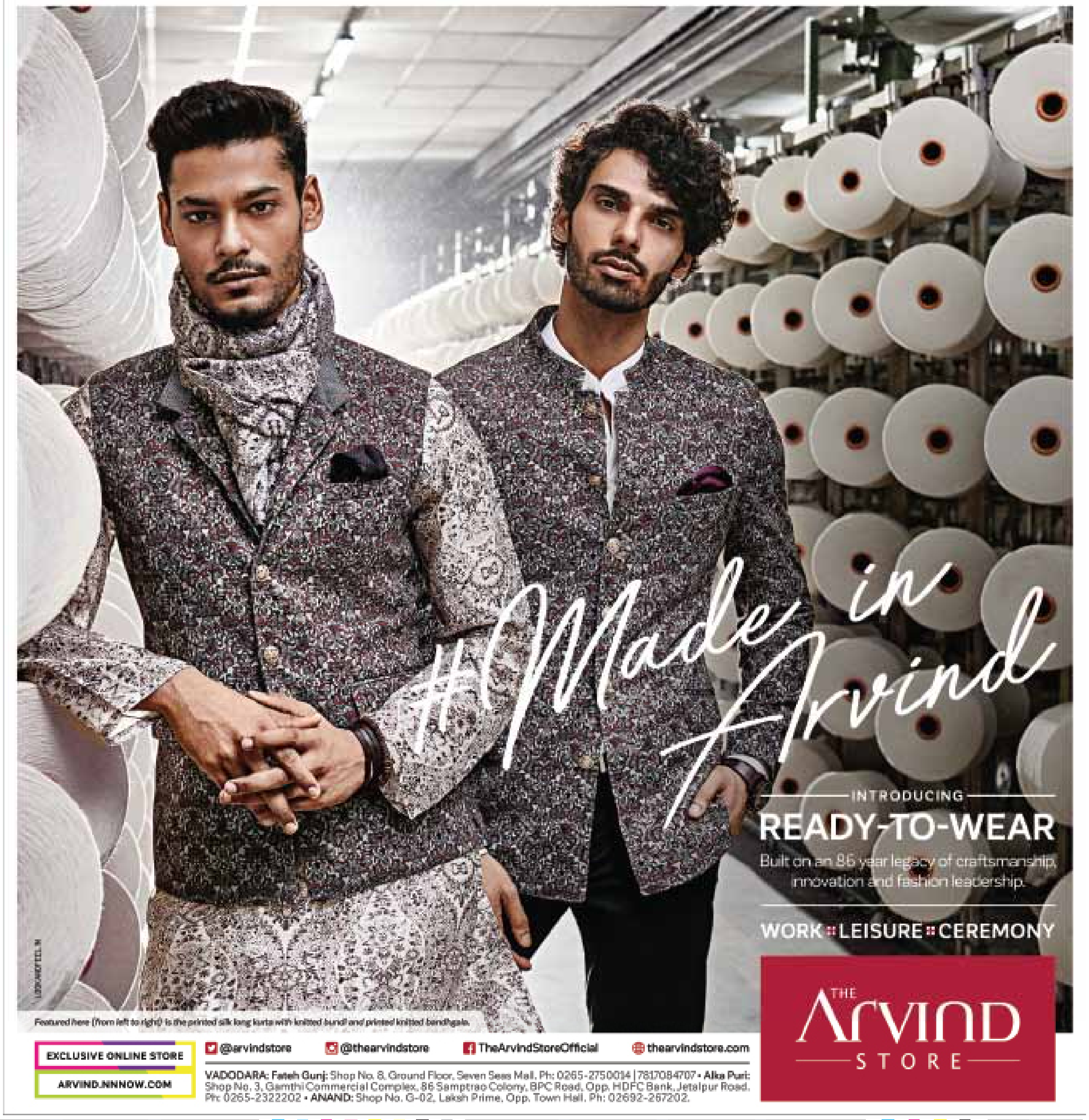
નવી દિલ્હી | ચૂંટણી પંચ EVM ચેલેન્જ માટે તૈયાર થયું છે. શનિવારે તે ચેલેન્જની તારીખની જાહેરાત કરશે. સાથે વિજ્ઞાનભવનમાં ઈવીએમ પેપર ટ્રેલ મશીનનો ડેમો પણ આપશે. આયોગે આ નિર્ણય ઈવીએમ બાબતે થયેલા વિવાદને ધ્યાનમાં રાખીને લીધો છે.